Sara Cuccu
portfolio

Sara Cuccu_architecte DPLG - Bac+6
93, rue du Chevaleret - 75013 Paris
mob. 06 51 27 47 40
sara@cuccu.fr - www.saracuccu.fr

METRO DE RIYADH - DÉPÔT DE LA LIGNE 5
Arabie Saoudite

2014 -16 Jean - Luc Chapel architecte c/o Setec

Phase : APD - PRO - DCE et visas (escaliers préfabriqués béton)
Surface : 45000 m²
Logiciel : Revit architecture

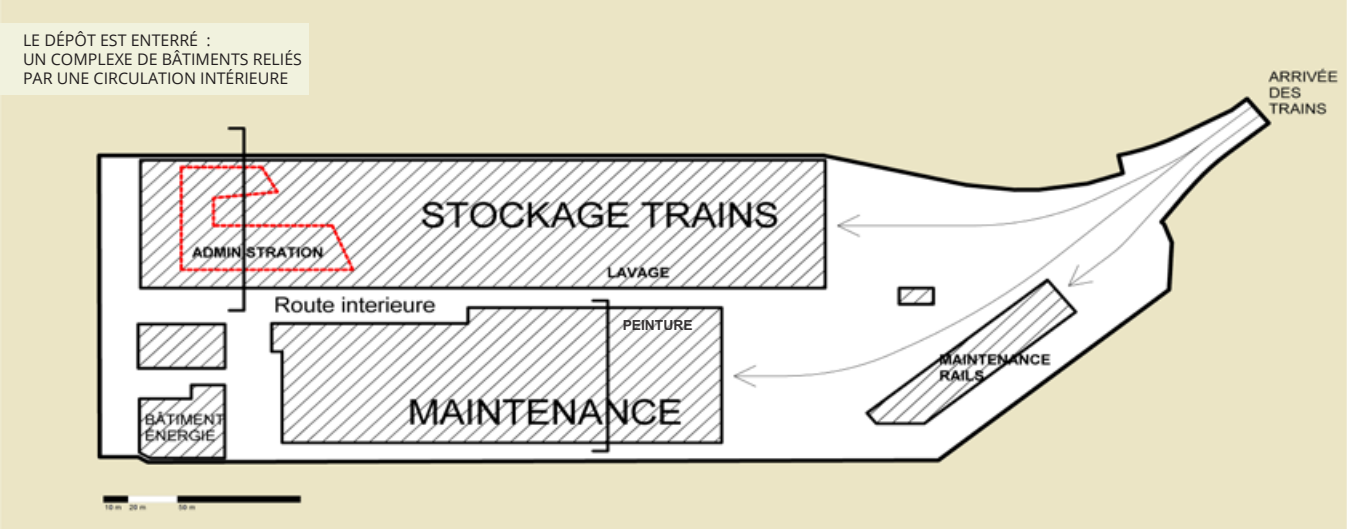

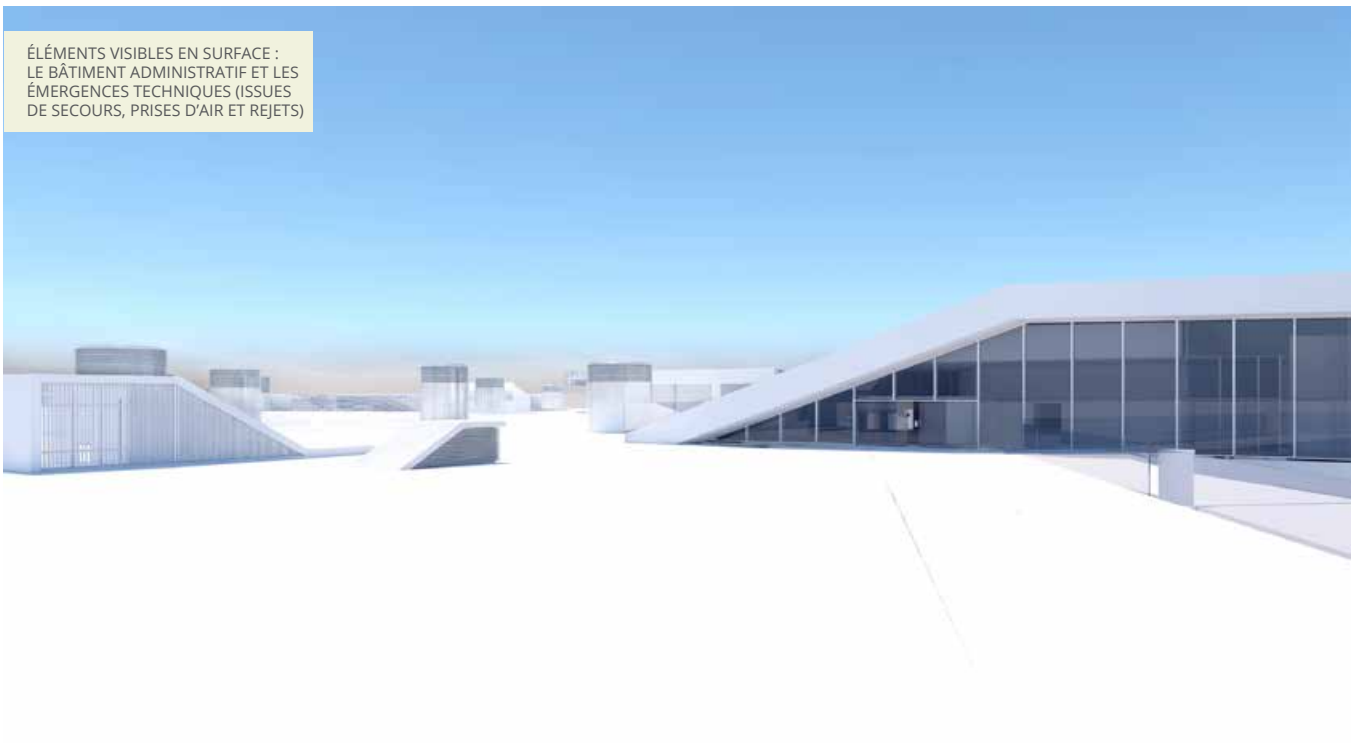

COUPE SUR L'ADMINISTRATION

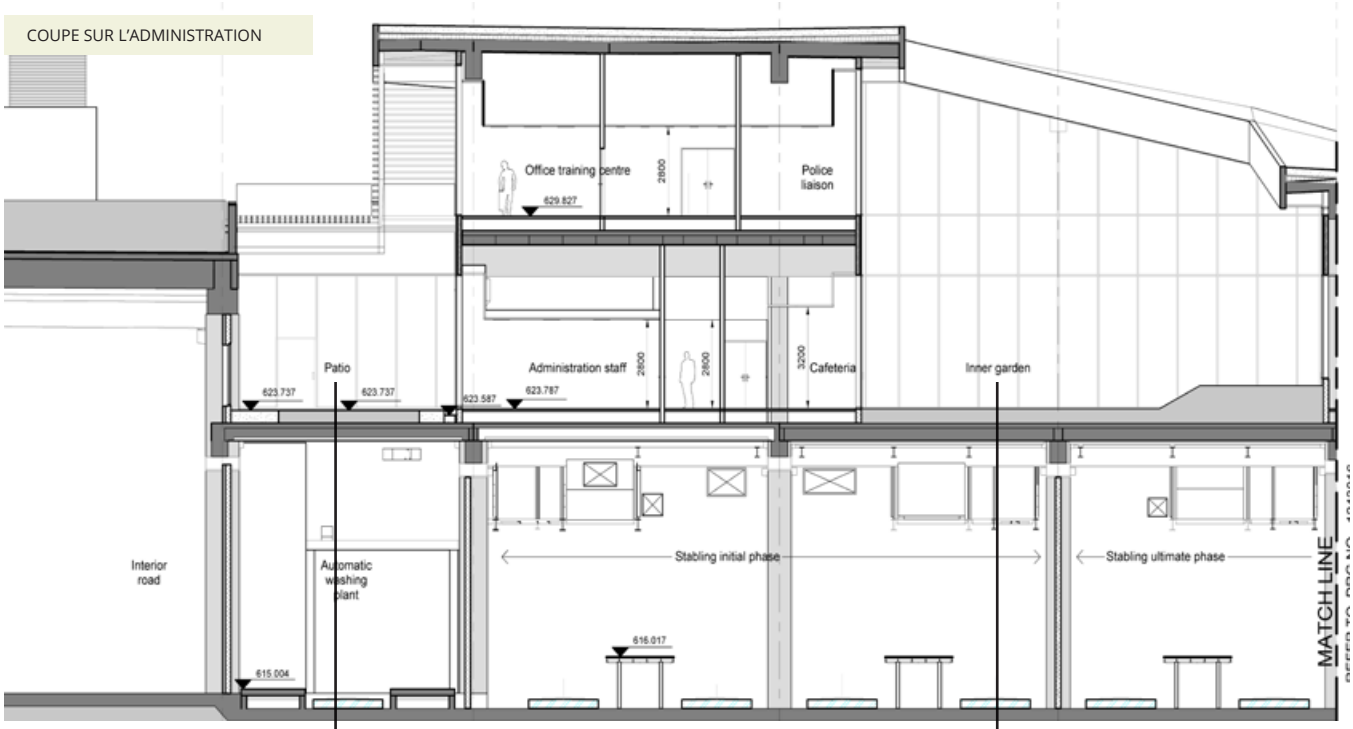

ENTRÉE LUMIÈRE NATURELLE DANS LA CIRCULATION INTÉRIEURE

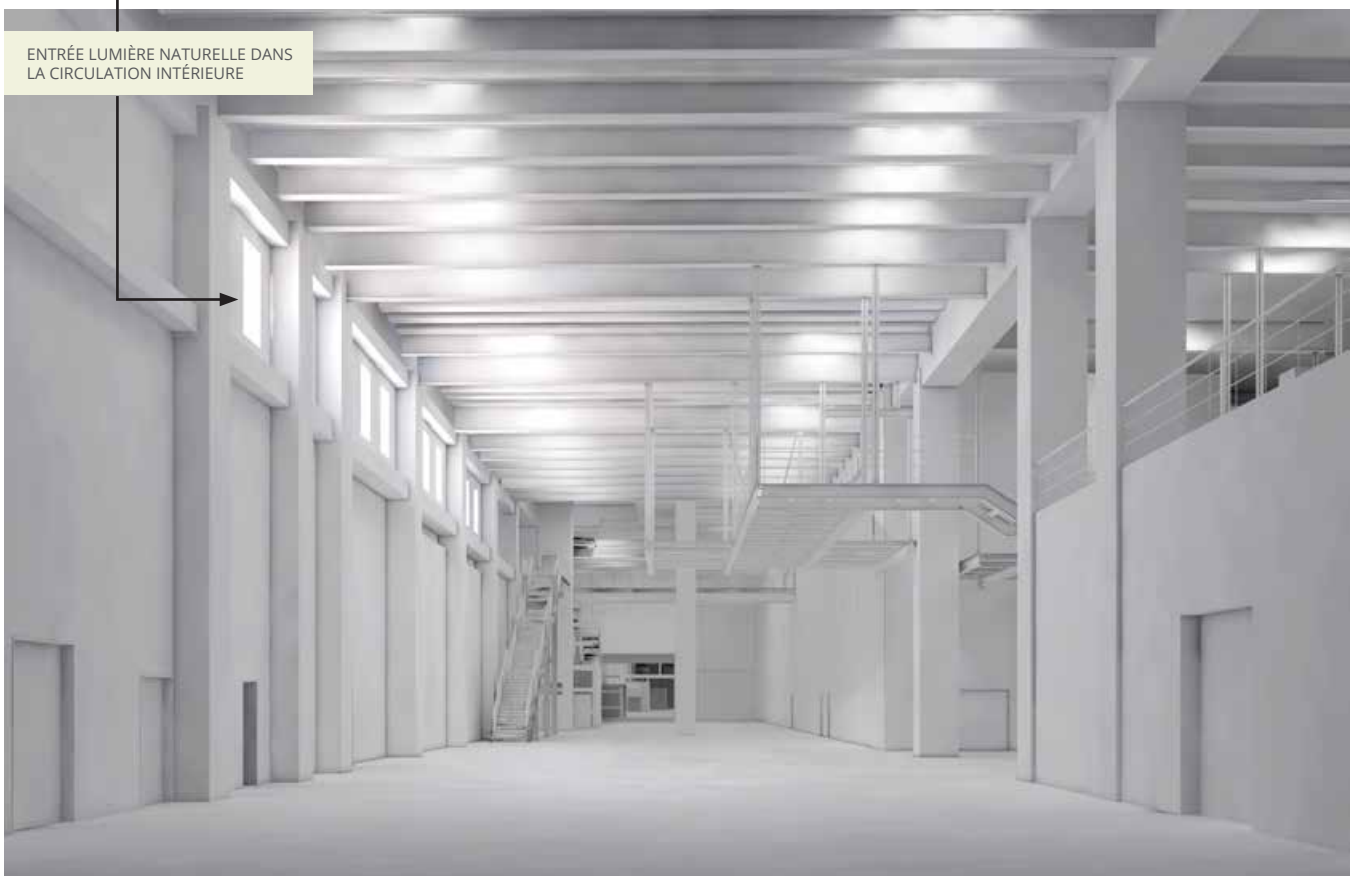

COUPE SUR L'ESPACE MAINTENANCE

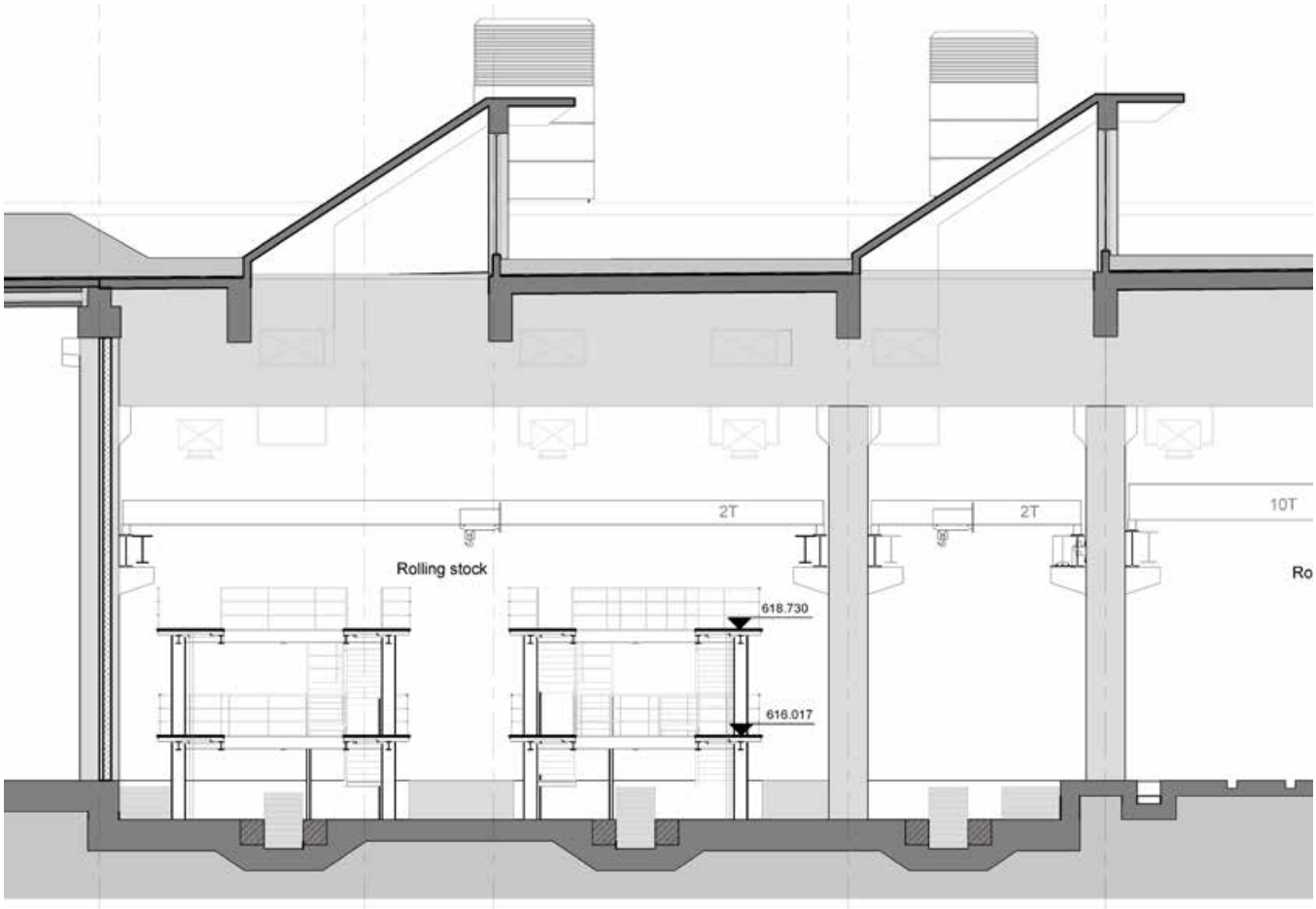

ENTRÉE LUMIÈRE NATURELLE
PAR LES SKYLIGHTS

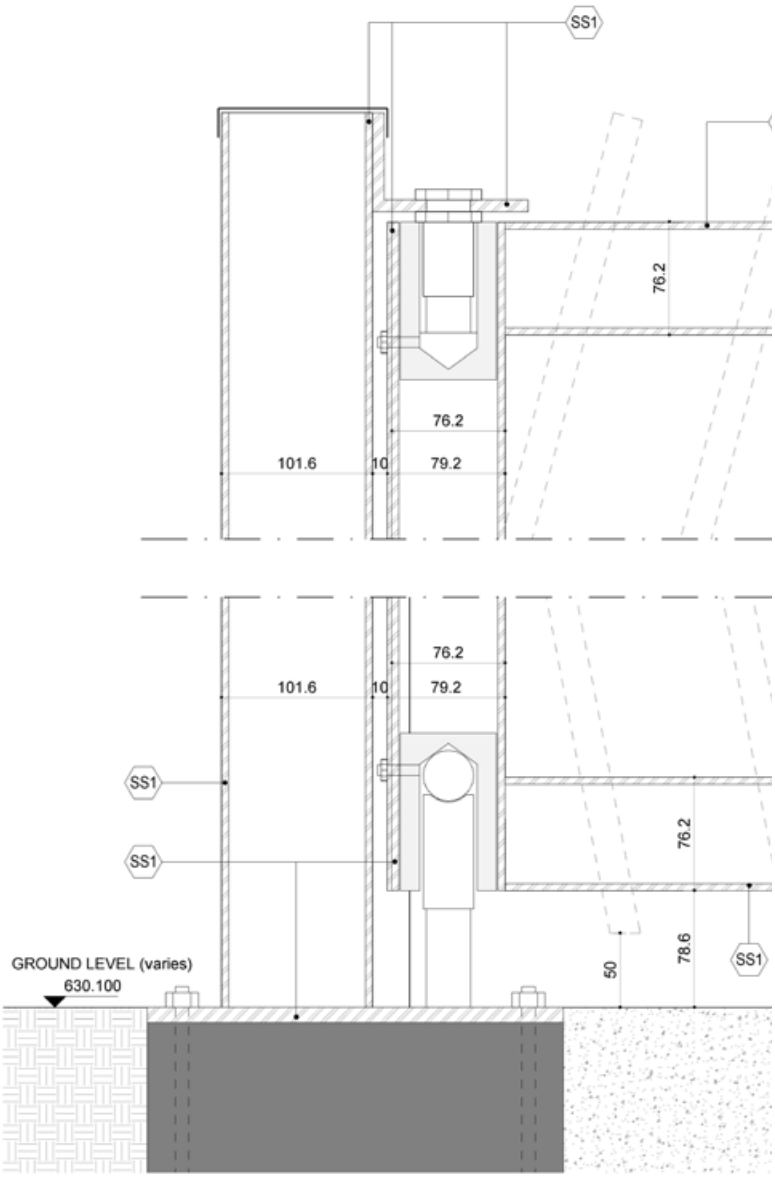

2 1244385 DS_SECTION AA
SCALE 1 : 2

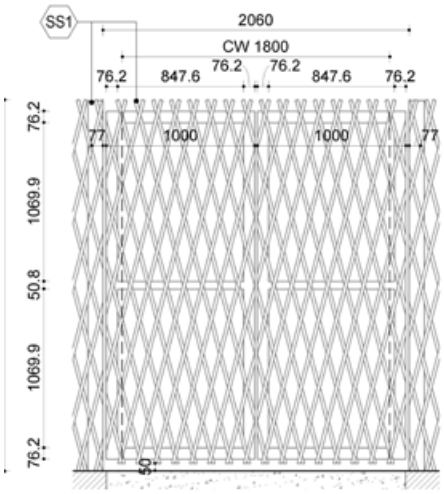

1 1244384 EE_PEDESTRIAN ACCESS (security building)
SCALE 1 : 20

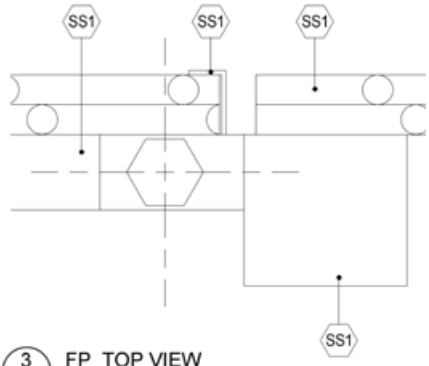

3 1244385 FP_TOP VIEW
SCALE 1 : 2

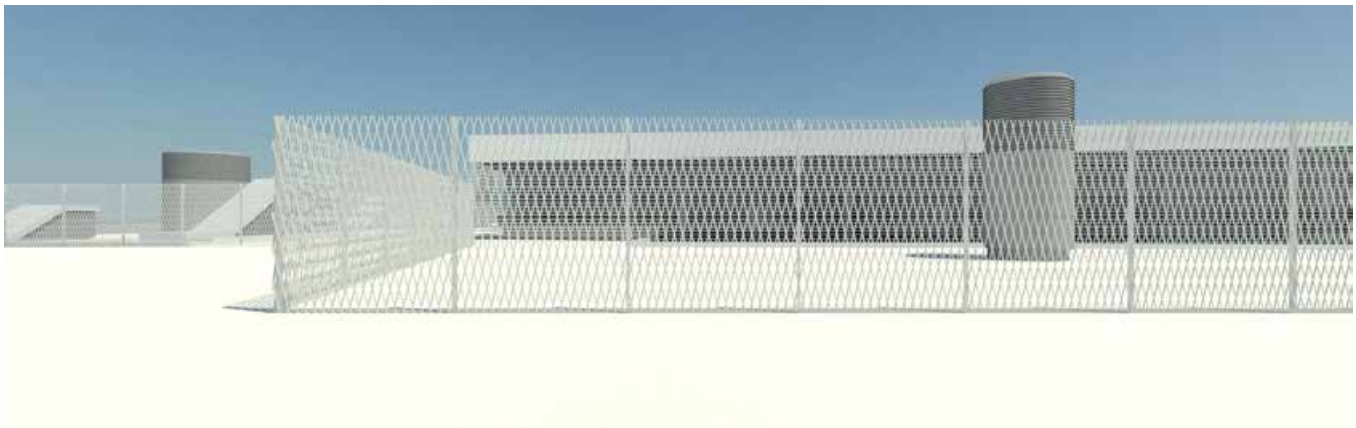

CAMPUS CLUSTER PARIS INNOVATION
établissement scolaire - Paris 13

2014 DGarchitecture

Phase : DCE - synthèse technique et visas
EXE - rédaction FTM
suivi chantier - OPR - levée réserves - réception
Surface : 10000 m²
Logiciel : Revit architecture

SYNTHÈSE TECHNIQUE EN PLAN

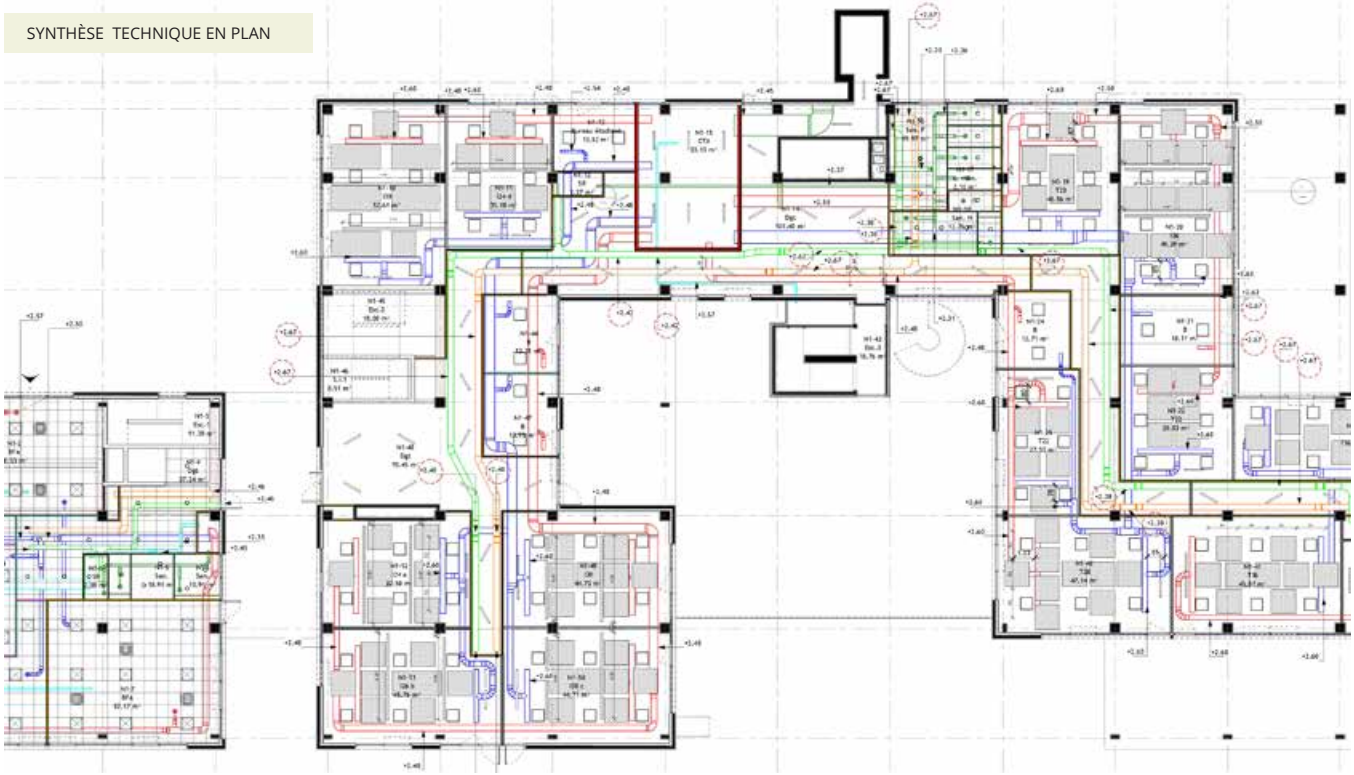

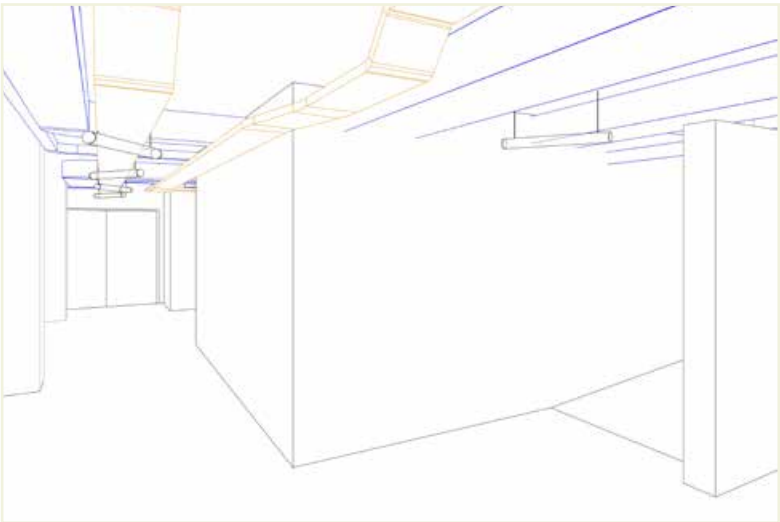

EXEMPLE DE SALLE DE COURS

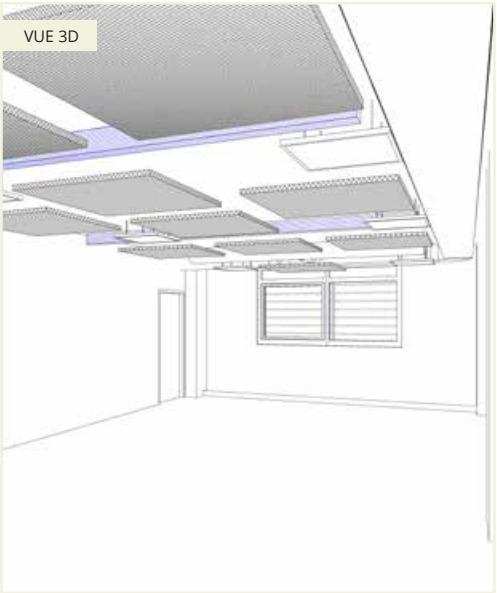

VUE 3D

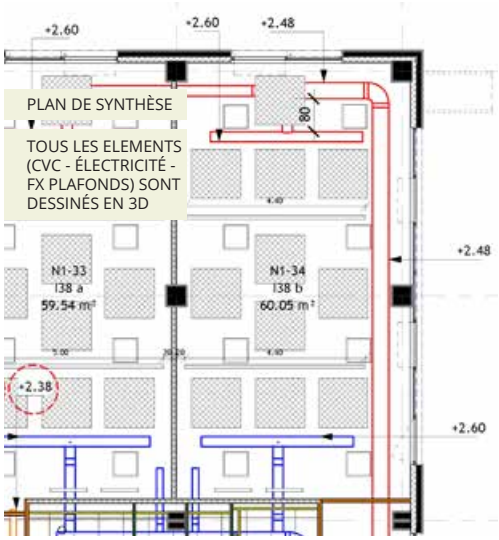

PLAN DE SYNTHÈSE

TOUS LES ELEMENTS (CVC - ÉLECTRICITÉ - FX PLAFONDS) SONT DESSINÉS EN 3D

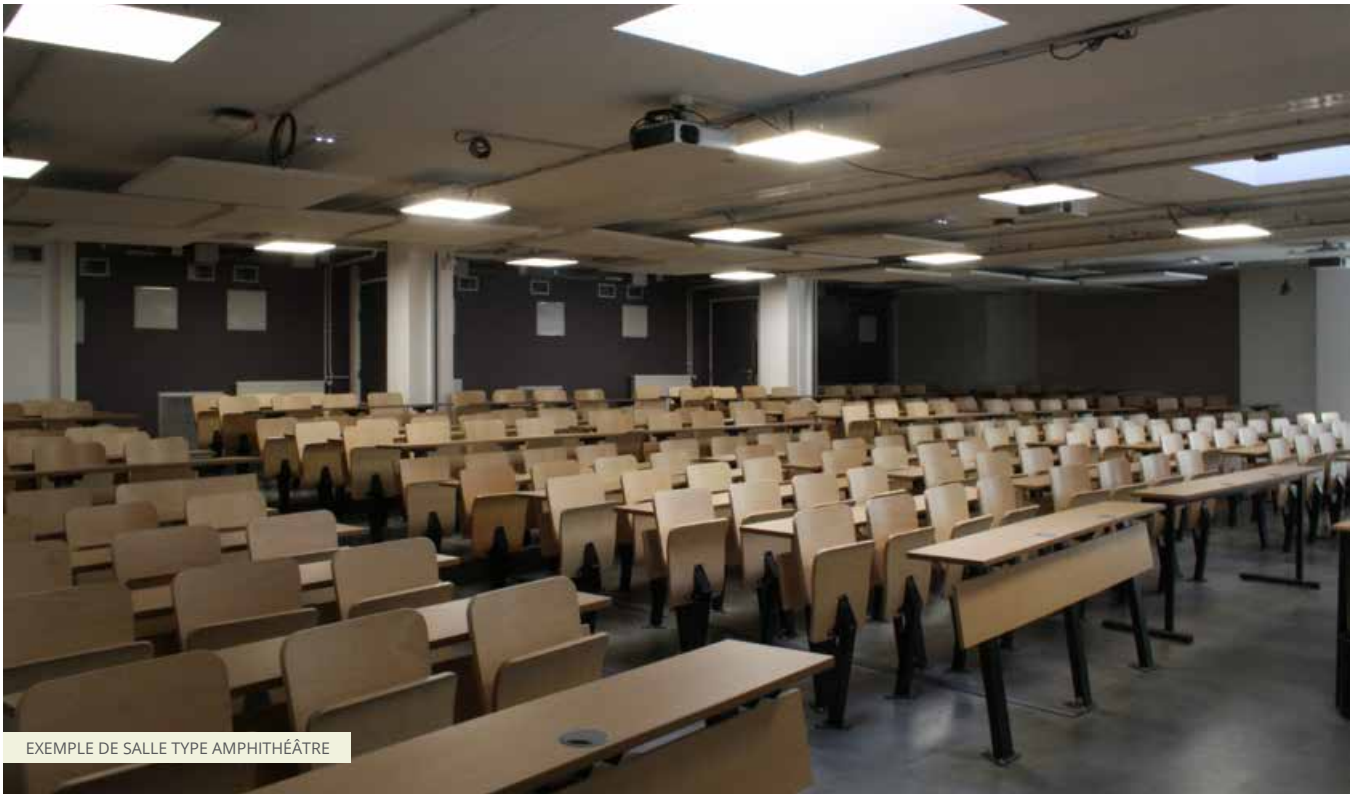

EXEMPLE DE SALLE TYPE AMPHITHÉÂTRE

GARE DE LORIENT
bâtiment voyageurs, passerelle, abri bus

2013 AREP

Phase : ESQ
Surface : 5000 m²
Logiciel : Autocad 2D

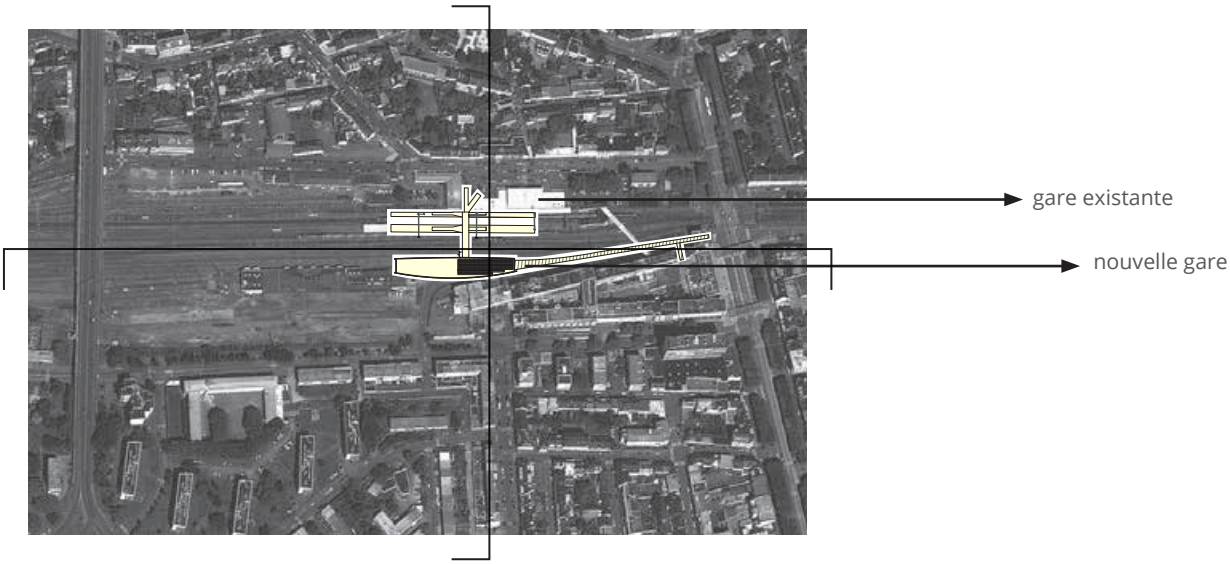

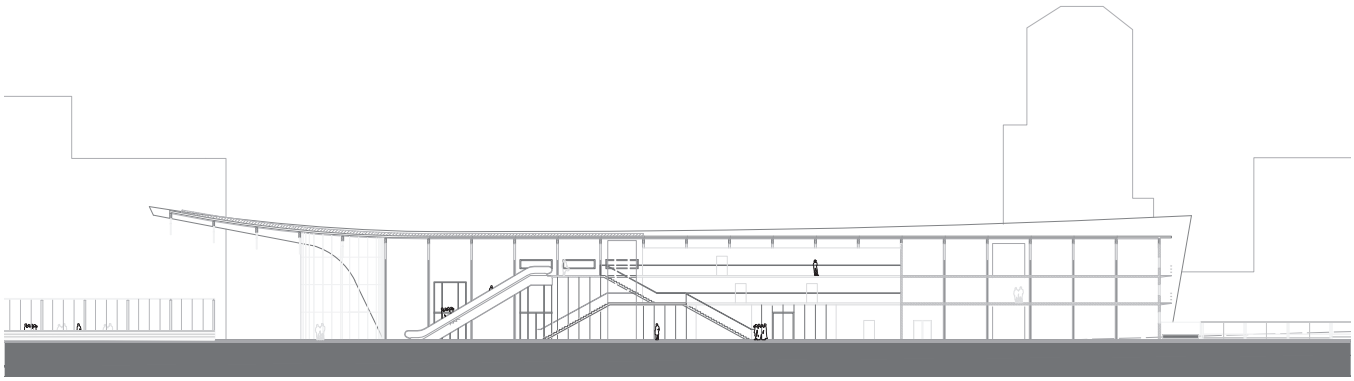

COMPLEXE DE BUREAUX À NANTERRE - BV PESARO
réamenagement des plateaux et de la façade

2012 Pascal Dalous architecture

Phase : APD
Surface : 4000 m²
Logiciel : Autocad 2D, photoshop

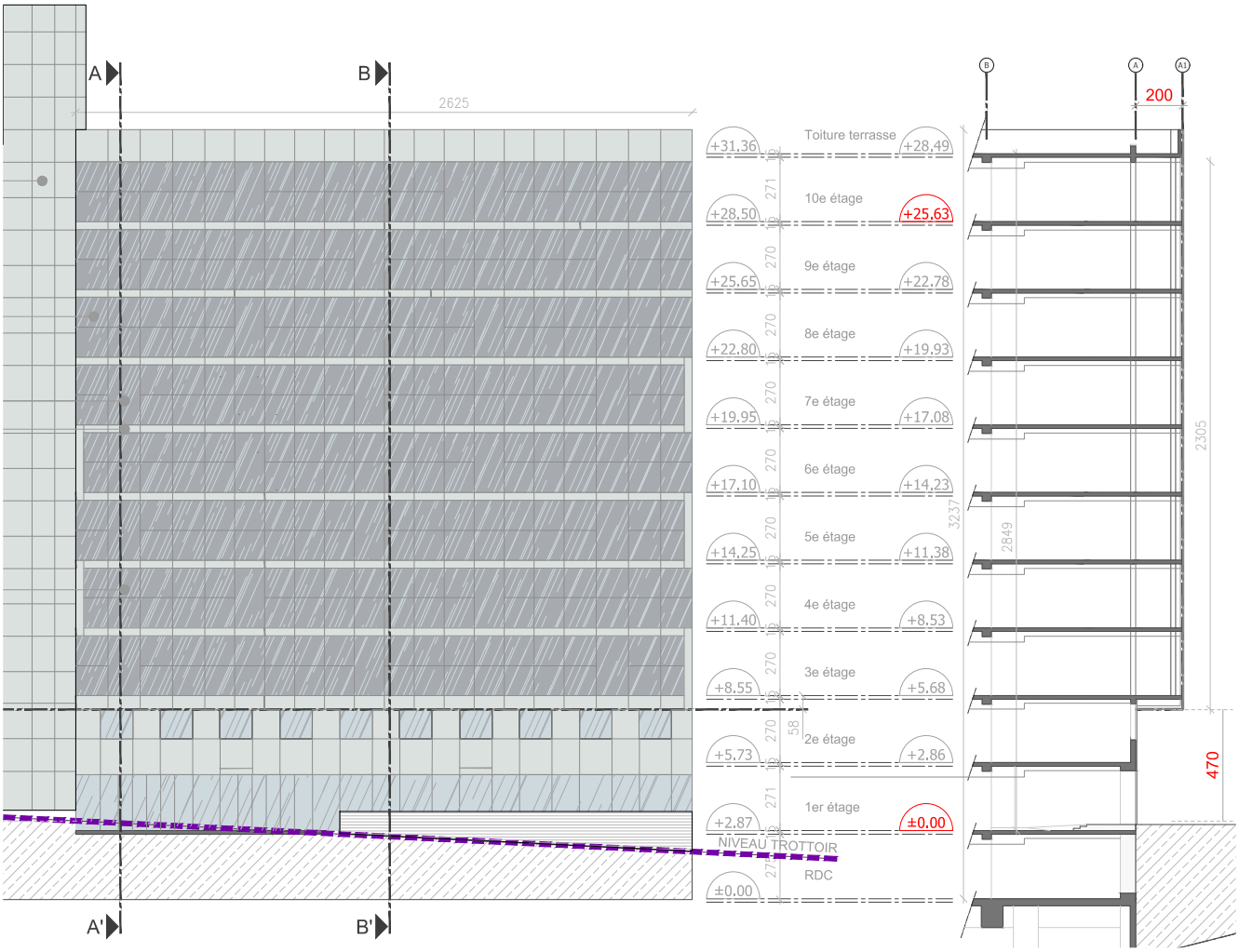

DEUX PLACES ET UN BOULEVARD À CASTROCARO
réamenagement urbain

Phase : ESQ > PC
Surface : 3000 m²
Logiciel : Autocad 2D

2009-11 ARC-LAB - Italie

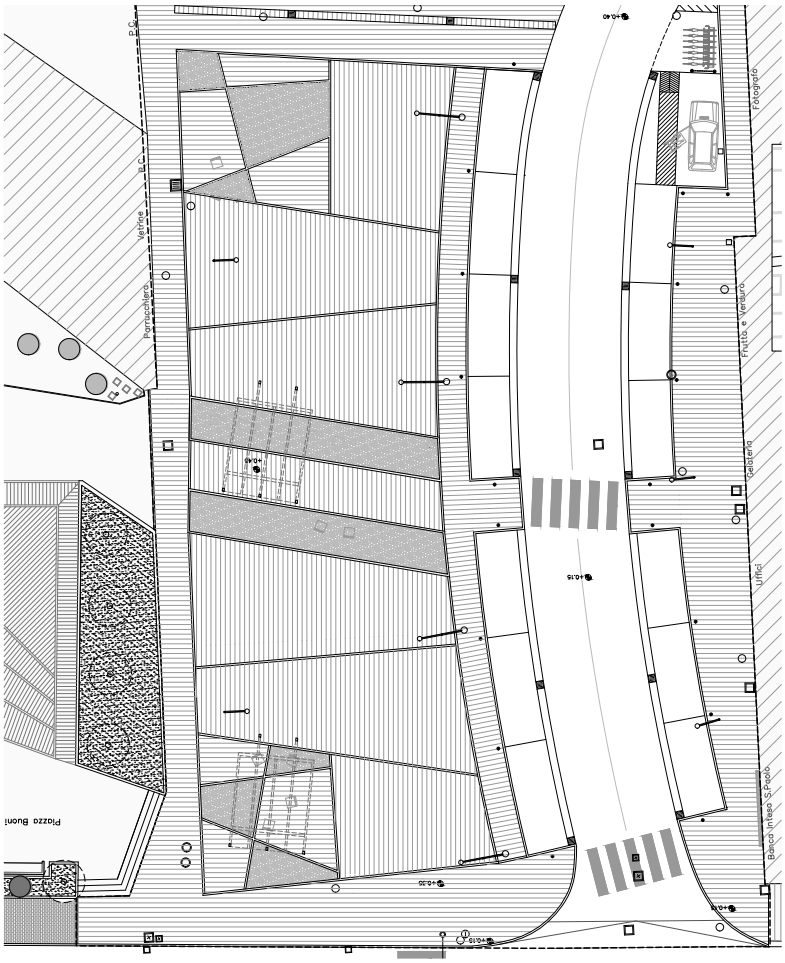

RESTAURANTS DE PLAGE - CÔTE ADRIATIQUE
réamenagement partiel ou complet

Phase : ESQ > PC
Surface : max 250 - 700 m²
Logiciel : Autocad 2D, Sketchup

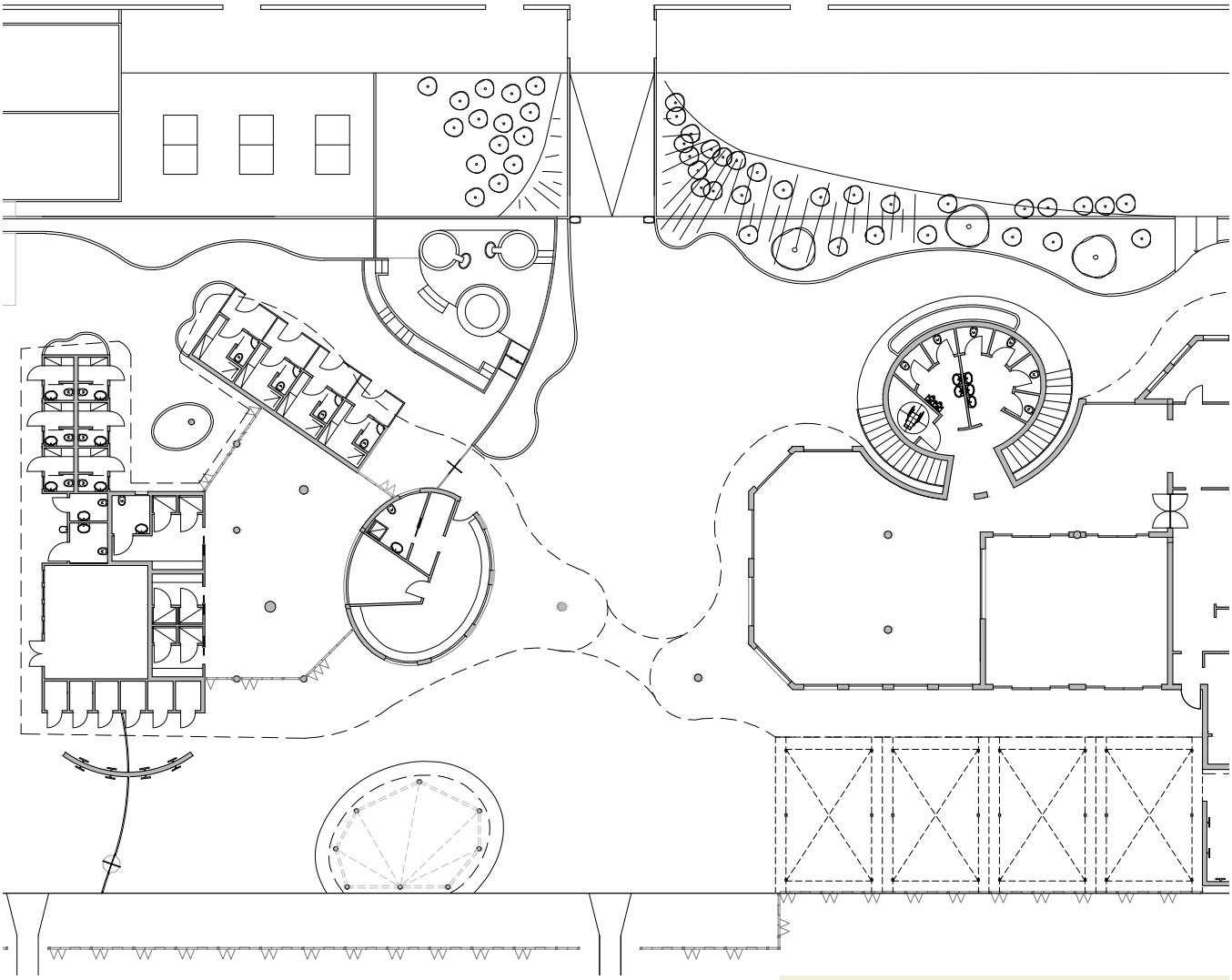

vers la mer

CAS DE DÉMOLITION COMPLÈTE DE TROIS ÉTABLISSEMENTS ET REDISTRIBUTION DE LA SURFACE DANS UN NOUVEAU COMPLEXE MIEUX ORGANISÉ ET PERMÉABLE

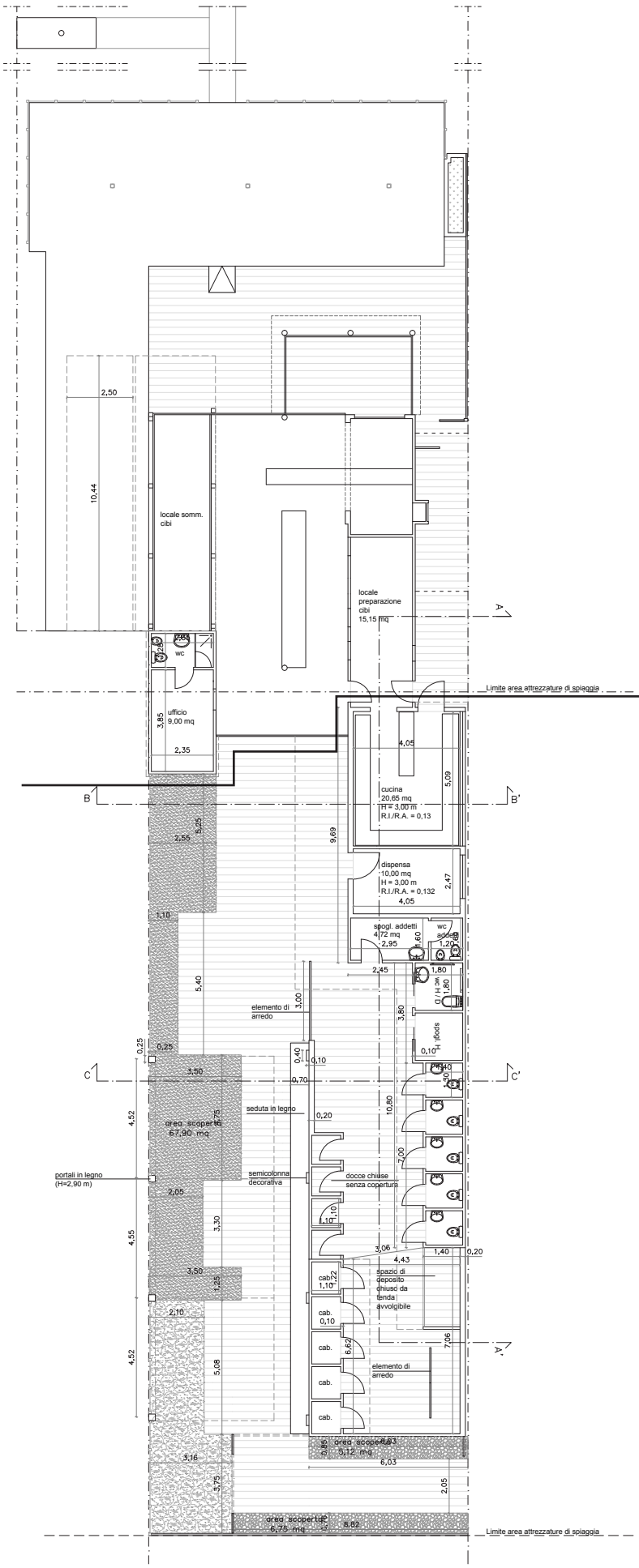

partie existante

projet

CAS DE DÉMOLITION D'UNE PARTIE DE L'ÉTABLISSEMENT ET REDISTRIBUTION DES SERVICES VERS LA DROITE DU LOT, EN LAISSANT UN PASSAGE/ZONE DE REPOS SUR LA GAUCHE

PAVILLON ESPAGNOL POUR L'EXPO 2010 À SHANGHAI
maquette échelle 1:100

Phase : PRO

2009 stage chez EMBT Barcelona - Espagne

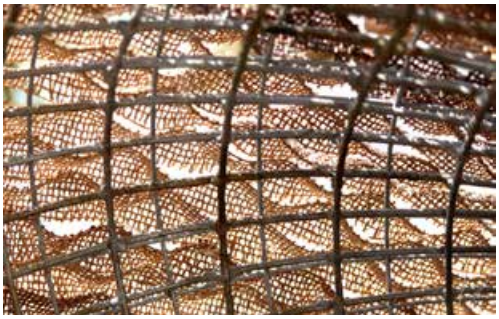

CINÉMA EN PLEIN AIR À ALFONSINE
réalisation

Phase : DCE - chantier

2007-8 Officina di Architettura- Italie

MAISON UNIFAMILIALE À RAVENNE
réamenagement

Phase : ESQ > PC
Surface : 100 - 150 m²
Logiciel : Autocad 2D, Revit architecture

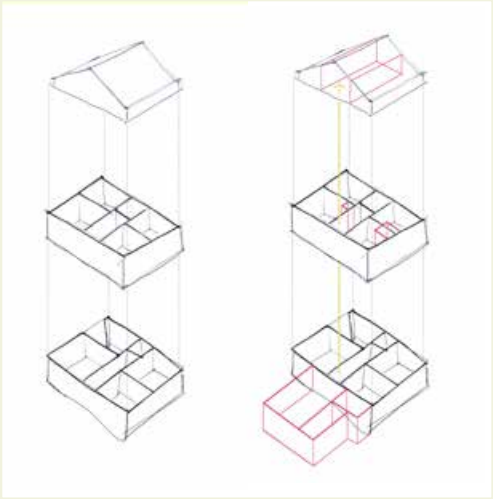

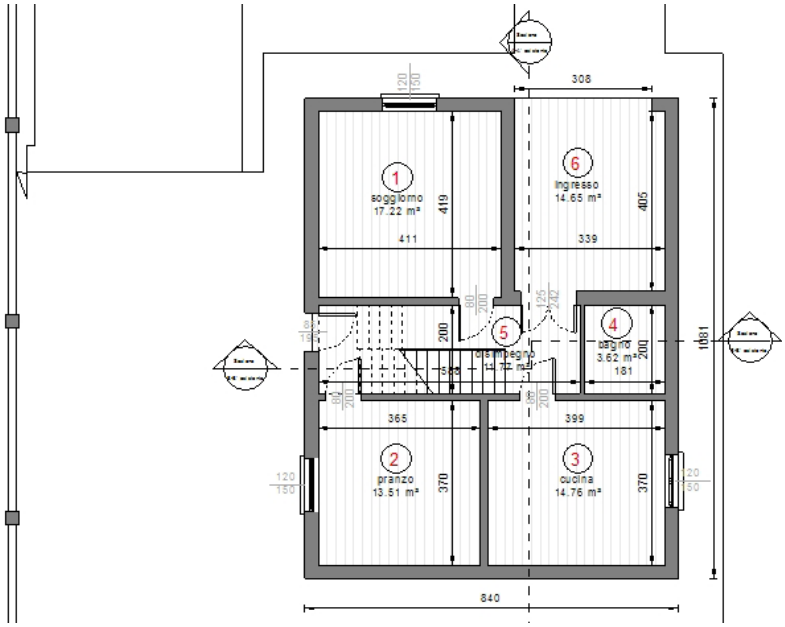

MAISON UNIFAMILIALE À RAVENNE
réamenagement

Phase : ESQ > PC
Surface : 100 - 150 m²
Logiciel : Autocad 2D, Revit architecture

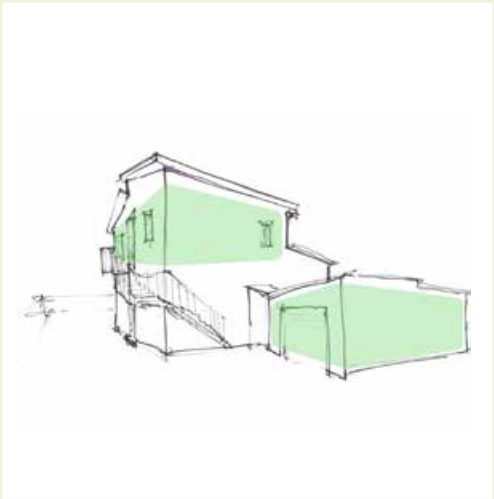

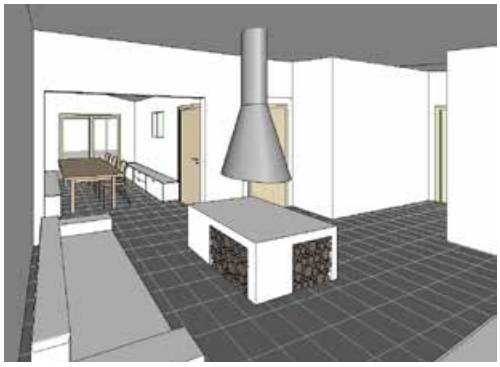

DIPLÔME EN ARCHITECTURE (BAC +5)

"Architecture industrielle dans le bassin de Ravenne. Un cas d'étude"

Logiciel : Autocad 2D, Revit architecture, Photoshop

2007 Diplôme en architecture - Italie

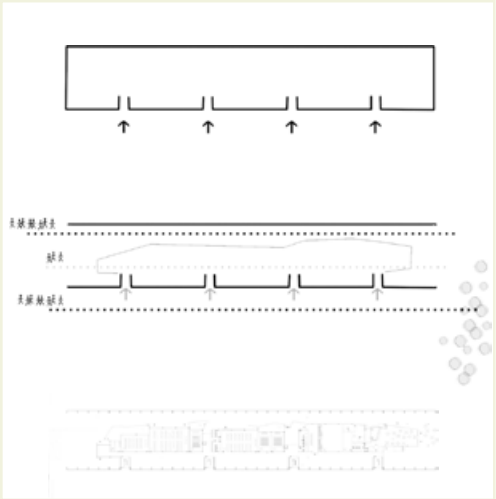

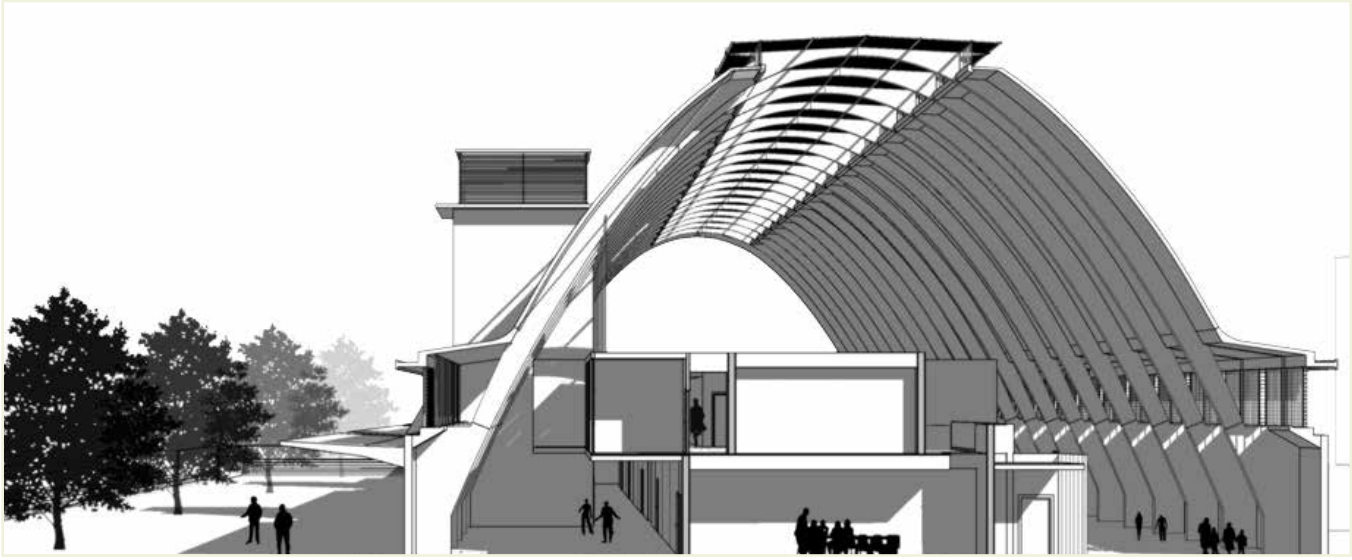

Sara Cuccu

architecte DPLG - Bac+6

7 ans d'expérience - Italie, France

93, rue du Chevaleret - 75013 Paris
mob. 06 51 27 47 40
sara@cuccu.fr - www.saracuccu.fr